

Stadtwerke Suhl/Zella-Mehlis GmbH Fröhliche-Mann-Str. 2 98528 Suhl

Familie
Max und Maria Mustermann
Musterdorf
Blumenweg 4b
12345 Musterstadt

Rechnungsnummer	T20-000044
Rechnungsdatum	12.10.2020
Fälligkeitsdatum	30.10.2020
Kundennummer	701593
Verbrauchsstellenummer	461867
Seite	1

Verbrauchsstelle

Seeweg 12
99999 Musterstadt

Ihre Jahresverbrauchsabrechnung 2020

Abrechnungszeitraum vom 07.09.19 bis 06.09.20

Ihr regionales Service-Telefon: **03681 495-500**

Sehr geehrte Familie Mustermann,

für den oben angegebenen Abrechnungszeitraum ergeben sich für die von Ihnen verbrauchte Energie folgende Abrechnungsbeträge:

	Vorjahresverbrauch	Tage	Aktueller Verbrauch	Tage	Brutto EUR
Strom	2.794 kWh	361	2.500 kWh	366	819,27
Gesamtbetrag					819,27
abzügl. geleisteter Zahlungen bis 30.09.20				-	866,00
Guthaben					46,73

Um Ihnen Ihr Guthaben in Höhe von 46,73 EUR zum o. a. Fälligkeitsdatum überweisen zu können, bitten wir Sie um schriftliche Mitteilung Ihrer **Bankverbindung** (IBAN). Gerne können Sie uns diese auch online per **QR-Code** übermitteln. Bitte beachten Sie dazu die Hinweise auf Seite 2.

Eine detaillierte Einzelaufstellung Ihrer Jahresverbrauchsabrechnung (JVA), die Höhe und Fälligkeiten der neuen Abschlagsbeträge sowie weitere Informationen finden Sie auf den nachfolgenden Seiten.

Haben Sie Fragen zu Ihrer Verbrauchsabrechnung? Sie erreichen unser Serviceteam unter der Rufnummer 03681 495-500, per E-Mail - kundenservice@swsz.de - oder montags bis donnerstags von 07:30-11:30 Uhr und 12:00-18:00 Uhr sowie freitags von 07:30-11:30 Uhr und 12:00-16:00 Uhr persönlich in unserem regionalen Kundencenter, Fröhliche-Mann-Str. 2, 98528 Suhl.

Mit freundlichen Grüßen

Stadtwerke Suhl/Zella-Mehlis GmbH

Ihr zuverlässiger Energiedienstleister in der Region.

Ihre Abrechnung im Überblick

Rechnungsnummer	T20-000044
Rechnungsdatum	12.10.2020
Fälligkeitsdatum	30.10.2020
Kundennummer	701593
Verbrauchsstellennummer	461867
Seite	2

Für das neue Abrechnungsjahr ergeben sich unter Berücksichtigung der umseitig genannten Verbräuche und der aktuellen Preise folgende **Abschlagszahlungen**:

Abschlag	Netto EUR	USt.	USt. EUR	Brutto EUR
Strom	58,82	19 %	11,18	70,00
Gesamtbetrag	58,82		11,18	70,00

Die **Abschläge** werden zu folgenden Terminen fällig:

1. 02.11.2020	4. 29.01.2021	7. 30.04.2021	10. 30.07.2021
2. 30.11.2020	5. 26.02.2021	8. 31.05.2021	11. 31.08.2021
3. 31.12.2020	6. 31.03.2021	9. 30.06.2021	12. 30.09.2021

Bitte überweisen Sie den Abschlagsbetrag in Höhe von 70,00 EUR zum jeweiligen Fälligkeitstermin auf unser Konto bei der Commerzbank AG Suhl, IBAN: DE19820400000408042000, BIC: COBADEFFXXX.



Self-Service

Wenn Sie Ihren Abschlagsbetrag oder Ihre Bankverbindung ändern möchten, können Sie dies ganz bequem online machen: Einfach mit dem Handy den QR-Code scannen und Änderungen mitteilen.

Sie haben keinen QR-Code-Scanner? Sie gelangen auch ganz einfach über die Seite <https://swsz.evu.app/login> zur Online-Erfassung und können sich dort mit Ihrem 6-stelligen **Aktivierungscode 347534** anmelden.

Umsatzsteuernachweis					
	USt.	Abrechnung	Abrechnung	Angeforderte Abschlagsbeträge	
	%	Netto EUR	USt. EUR	Netto EUR	USt. EUR
	19	688,46	130,81	727,72	138,28
Gesamt		688,46	130,81	727,72	138,28

Verbrauchswerte	Ihr Verbrauch lt. vorliegender Abrechnung:	Ihr Verbrauch auf 1 Jahr hochgerechnet:
Strom	2.500 kWh	2.500 kWh

Ihre Abrechnung im Überblick

Rechnungsnummer	T20-000044
Rechnungsdatum	12.10.2020
Fälligkeitsdatum	30.10.2020
Kundennummer	701593
Verbrauchsstellennummer	461867
Seite	3

Verbrauchsermittlung RennsteigSTROM		Gesamtabrechnungszeitraum vom 07.09.19 bis 06.09.20				
Zähler-Nr.	Messlokation/Zählpunktbezeichnung	ILN-Nummer	Marktlokation	MSB/GLN		
53595478	DE00073098590RS504508880000046227	9900730000000	51156861763	9904924000008		
Datum von - bis	Zählwerk	Zählerstand von - bis	Ablese- kennung	Differenz	Faktor	Aktueller Verbrauch
07.09.19 - 19.04.20	2/WHT	12028,0 13763,0	3/13/25	1.735 kWh	1	1.735 kWh
20.04.20 - 06.09.20	2/WHT	13763,0 14528,0	1/13/25	765 kWh	1	765 kWh
Gesamt Strom						2.500 kWh

Entgeltermittlung RennsteigSTROM		Gesamtabrechnungszeitraum vom 07.09.19 bis 06.09.20				
Datum von - bis		Aktueller Verbrauch	Preis	Netto EUR	USt. EUR	Brutto EUR
07.09.19 - 31.12.19	Arbeitspreis Comfort	877,3 kWh	0,2177 EUR/kWh	190,99	19%	227,29
01.01.20 - 29.02.20	Arbeitspreis Comfort	499,8 kWh	0,2177 EUR/kWh	108,81	19%	129,48
01.03.20 - 19.04.20	Arbeitspreis Comfort	357,9 kWh	0,2307 EUR/kWh	82,57	19%	98,26
07.09.19 - 31.12.19	Grundpreis Comfort	116 Tag(e)	129,48 EUR/Jahr	41,15	19%	48,97
01.01.20 - 29.02.20	Grundpreis Comfort	60 Tag(e)	129,48 EUR/Jahr	21,23	19%	25,26
01.03.20 - 19.04.20	Grundpreis Comfort	50 Tag(e)	129,48 EUR/Jahr	17,69	19%	21,05
20.04.20 - 06.09.20	Arbeitspreis Comfort	765 kWh	0,2307 EUR/kWh	176,49	19%	210,02
20.04.20 - 06.09.20	Grundpreis Comfort	140 Tag(e)	129,48 EUR/Jahr	49,53	19%	58,94
Gesamt Strom		2.500 kWh		688,46	130,81	819,27

Entsprechend des jeweils veröffentlichten Preisblattes des örtlichen Netzbetreibers ist im Rechnungsbetrag (Brutto) ein **Entgelt** für den Netzzugang Strom in Höhe von 333,10 EUR enthalten. Darin enthalten ist ein Entgelt für den Messstellenbetrieb in Höhe von 11,44 EUR. Hinweis: Der Grundpreis wird tagesgenau abgerechnet.

Kündigungstermine					
Versorgungsart	Messlokation/Zählpunktbezeichnung Marktlokation	Kündigung möglich zum		Vertragslaufzeit	Vertragsverlängerung
Strom	DE00073098590RS504508880000046227 51156861763	31.12.2021	spätestens am 30.09.2021	12 Monate	12 Monate

Legende Ablesekennung

Ablesehinweis	Wertart	Ablesegrund
1 Ermittlung durch Netzbetreiber	11 Abgelesener Wert	21 Vertragswechsel (Lieferantenwechsel)
2 Ermittlung durch Lieferant	12 Ersatzwert - geschätzt, veranschlagt	22 Gerätewechsel
3 Ermittlung durch Messstellenbetreiber	13 Wert aus Kundenselbablesung	23 Geräteeinbau
4 Ermittlung durch Messdienstleister	14 korrigierter Wert (aus Ablesung)	24 Geräteausbau
		25 Turnusablesung
		26 Zwischenablesung (Tarifwechsel)
		27 Geräteparameteränderung
		28 Bilanzierungsgebietswechsel

Anlage 1

Verbrauchsvergleich Strom (auf Hundert gerundete Werte in kWh/Jahr)

Mit der abgebildeten Grafik bieten wir Ihnen die Möglichkeit, Ihren jährlichen Verbrauch mit dem bundesweiten Durchschnittsverbrauch beispielhaft zu vergleichen. Bitte beachten Sie, dass die Verbrauchsgrafik nicht alle spezifischen Lieferverhältnisse berücksichtigen kann und daher die Vergleichsgruppen nicht unbedingt zu Ihrem individuellen Verbrauch passen.

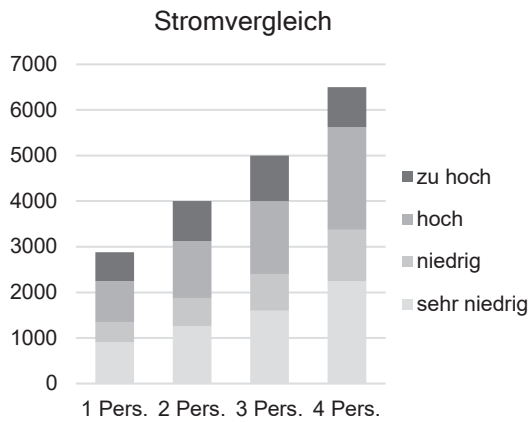

Haushaltsgröße	Durchschnittsverbrauch
1 Person	1.800 kWh
2 Personen	2.500 kWh
3 Personen	3.200 kWh
4 Personen	4.500 kWh

Klassifizierung Ihres Verbrauches		
sehr niedrig	bis 50 %	des Durchschnittswertes
niedrig	51-75 %	des Durchschnittswertes
hoch	von 76-125 %	des Durchschnittswertes
zu hoch	über 126 %	des Durchschnittswertes

Tipps für Energiesparer

Sie liegen mit Ihrem Stromverbrauch über dem Durchschnitt? Auf dem Energieportal "www.ganz-einfach-einsparen.de" finden Sie viele praktische Tipps zum Stromsparen. Zusätzliche Informationen über Energieservices bieten Ihnen die Webseiten der Bundesstelle für Energieeffizienz (BfEE) unter www.bfee-online.de.

Kennzeichnung der Stromlieferung gemäß § 42 Energiewirtschaftsgesetz vom 7. Juli 2005

Der Gesamtenergiemix 2018 der **SWSZ GmbH** setzt sich aus 55,6 % erneuerbaren Energien gefördert nach dem EEG, 1,5 % sonstigen erneuerbaren Energien, 11,9 % Erdgas, 23,9 % Kohle, 0,9 % sonstigen fossilen Energieträgern und 6,2 % Kernkraft zusammen. Damit sind 289 g/kWh CO₂-Emissionen und 0,0002 g/kWh radioaktiver Abfall verbunden. In der Position Erdgas und sonstige fossile Energieträger ist der von der SWSZ GmbH im HKW Bohrhügel mit einer effizienten Kraft-Wärme-Kopplungsanlage erzeugte Strom enthalten. Durch die gekoppelte Strom- und Wärmeerzeugung wird die eingesetzte Energie besonders effizient genutzt.

Der Energiemix 2018 in **Deutschland** setzt sich im Durchschnitt aus 35,0 % erneuerbaren Energien gefördert nach dem EEG, 3,2 % sonstigen erneuerbaren Energien, 9,7 % Erdgas, 36,6 % Kohle, 2,5 % sonstigen fossilen Energieträgern, und 13,0 % Kernkraft zusammen. Damit sind 421 g/kWh CO₂-Emissionen und 0,0003 g/kWh radioaktiver Abfall verbunden.

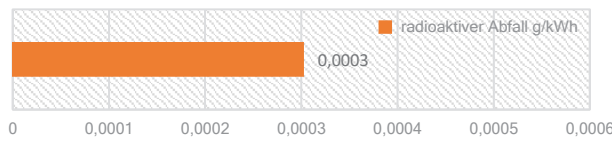
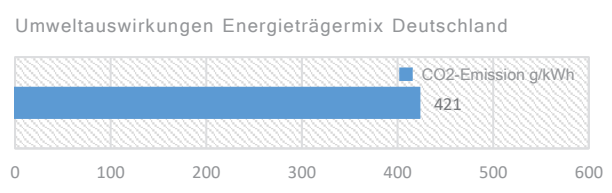
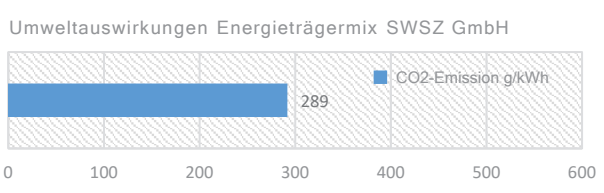
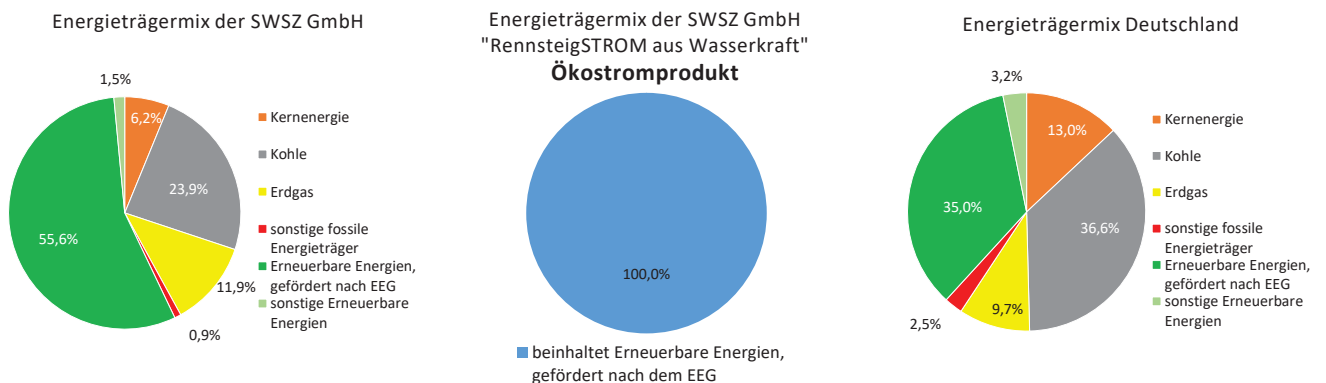

Begriffserklärungen zu Ihrer Jahresverbrauchsabrechnung

Abschlagszahlung

Die Abschlagszahlungen sind eine Teilzahlung bzw. Anzahlung auf die bereits geleisteten Energielieferungen und werden mit der turnusmäßigen Endabrechnung verrechnet. Die Höhe des Abschlages orientiert sich an dem zu erwartenden Energieverbrauch.

Grundpreis (GP)

Der Grundpreis dient der Abdeckung der verbrauchsunabhängigen Kosten und setzt sich im Regelfall aus einem festen Leistungspreis (LP) und dem Verrechnungspreis (VP bzw. Zählerpreis) zusammen.

ILN-Nummer

Die Internationale Lokationsnummer identifiziert im elektronischen Geschäftsverkehr die jeweiligen Marktteilnehmer.

Konzessionsabgabe

Entgelte an die Kommune für die Mitnutzung von öffentlichen Verkehrswegen durch Versorgungsleitungen. Daher wird auch die jeweilige Konzessionsabgabe seitens des Netzbetreibers weiterverrechnet und vom Lieferanten in Rechnung gestellt.

Marktllokation

Eine Marktllokation ist ein bilanzierungs- und abrechnungstechnisches Konstrukt und wird durch einen Anschlussnutzer bzw. Anlagenbetreiber für den Verbrauch bzw. die Erzeugung von Energie genutzt. An einer Marktllokation findet die Belieferung mit Energie (bzw. die Einspeisung der Energie) statt; ebenso ist die Marktllokation Grundlage der Bilanzierung. Die Marktllokation wird durch eine eindeutige ID identifiziert (MaLo-ID), welche durch den Netzbetreiber vergeben wird.

Messlokation/Zählpunktbezeichnung

Ein Zählpunkt kennzeichnet eine Lieferstelle eindeutig, diese Nummer existiert nur einmal im europäischen Energienetz. Am Zählpunkt werden die relevanten Messdaten erfasst. Über die Zählpunktbezeichnung kann der Netzbetreiber den Standort der Lieferstelle genau identifizieren und dem Zähler zuordnen. Im Gegensatz dazu ist die Zählernummer nicht ortsgebunden, da Zähler gewechselt werden können.

Messstellenbetrieb (MSB)

Der Messstellenbetrieb umfasst den Ein- und Ausbau sowie den Betrieb und die Wartung von Zählern. Diese Kosten werden vom Netzbetreiber bzw. Messdienstleister in Rechnung gestellt.

Netznutzungsentgelte

Entgelte des Energienetzbetreibers für den Transport und die Verteilung der Energie sowie den damit verbundenen Dienstleistungen.

Stromkennzeichnung (Energimix)

Die nach dem Energiewirtschaftsgesetz (EnWG) vorgeschriebene Stromkennzeichnung informiert über die Herkunft des bezogenen Stroms und dessen Umweltauswirkungen.

Verbrauch

Der Energieverbrauch für die jeweilige Abrechnungsperiode wird in Kilowattstunden (kWh) ausgewiesen.

Verbrauchspreis oder Arbeitspreis (AP)

Der Verbrauchspreis oder Arbeitspreis bezeichnet den Preis für eine verbrauchte Kilowattstunde Energie.

Verbrauchsstelle

Ort, an dem die Strom- bzw. Gaslieferung erbracht wird.

Ihre Zufriedenheit ist uns wichtig!

Wir möchten, dass Sie mit unseren Serviceleistungen rundum zufrieden sind. Bei Fragen oder Reklamationen im Zusammenhang mit Ihrer Energielieferung kontaktieren Sie bitte unseren Kundenservice unter:

Stadtwerke Suhl/Zella-Mehlis GmbH

Beschwerdestelle
98528 Suhl, Fröhliche-Mann-Str. 2
Tel.: 03681 495-0
E-Mail: beschwerdestelle@swsz.de

Für den Fall, dass wir der Beschwerde nicht abhelfen konnten, können Sie zur Beilegung von Streitigkeiten ein Schlichtungsverfahren nach § 111b EnWG bei der "Schlichtungsstelle Energie e.V.", Friedrichstraße 133, 10117 Berlin, Tel.: 030 2757240-0, www.schlichtungsstelle-energie.de, E-Mail: info@schlichtungsstelle-energie.de, beantragen.

Voraussetzung dafür ist, dass mit unserem Kundenservice Kontakt aufgenommen und keine beidseitig zufriedenstellende Lösung gefunden wurde. Bei weiteren Fragen steht Ihnen der Verbraucherservice der Bundesnetzagentur unter folgender Kontaktadresse zur Verfügung:

Bundesnetzagentur für Elektrizität, Gas, Telekommunikation, Post und Eisenbahnen

Verbraucherservice
Postfach 8001
53105 Bonn

Tel.: 030 22480-500
Fax: 030 22480-323
E-Mail: verbraucherservice-energie@bnetza.de
www.bundesnetzagentur.de

